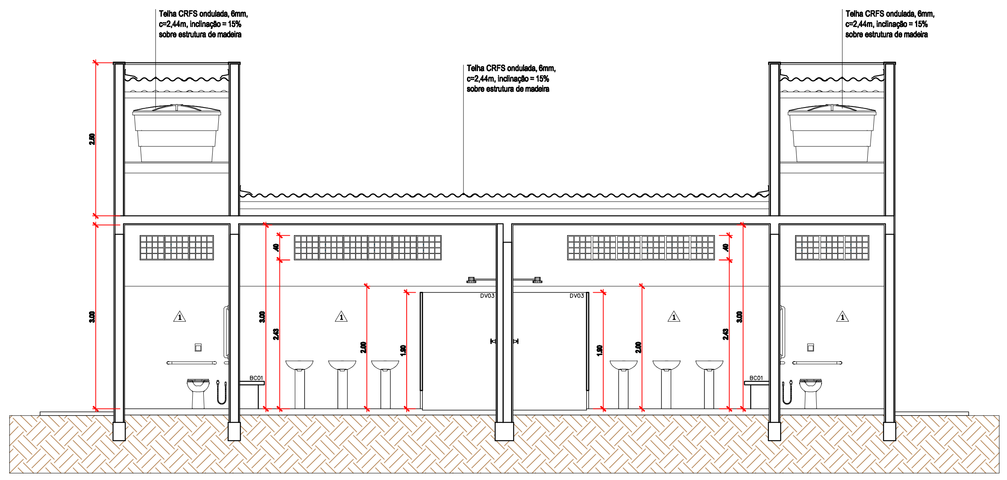

VESTIÁRIO PADRÃO C/ SANITÁRIO ACESSÍVEL
CORTE A–A ESCALA 1:50

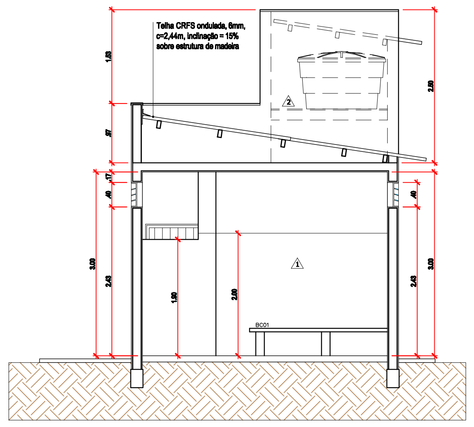

VESTIÁRIO PADRÃO C/ SANITÁRIO ACESSÍVEL
CORTE B–B ESCALA 1:50

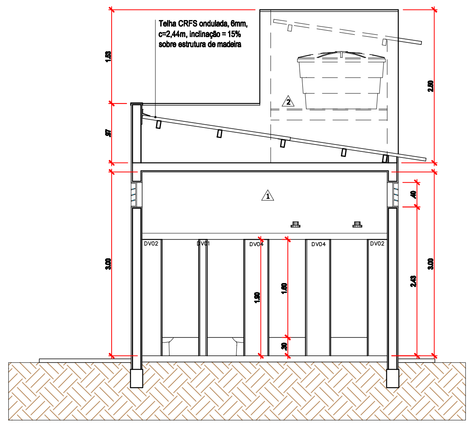

VESTIÁRIO PADRÃO C/ SANITÁRIO ACESSÍVEL
CORTE C–C ESCALA 1:50

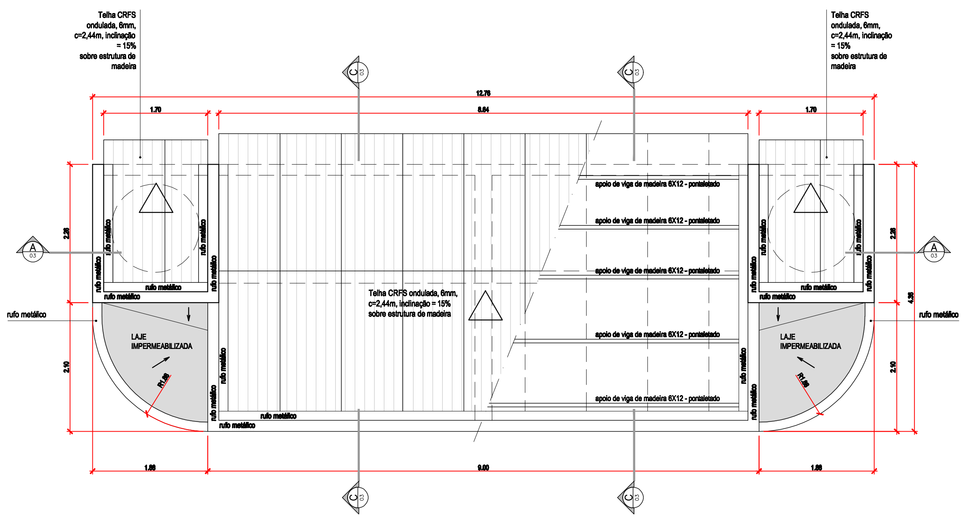

VESTIÁRIO PADRÃO C/ SANITÁRIO ACESSÍVEL
PLANTA COBERTURA ESCALA 1:50

VESTIÁRIO PADRÃO C/ SANITÁRIO ACESSÍVEL
ELEVAÇÃO 1 ESCALA 1:50

VESTIÁRIO PADRÃO C/ SANITÁRIO ACESSÍVEL
ELEVAÇÃO 3 ESCALA 1:50

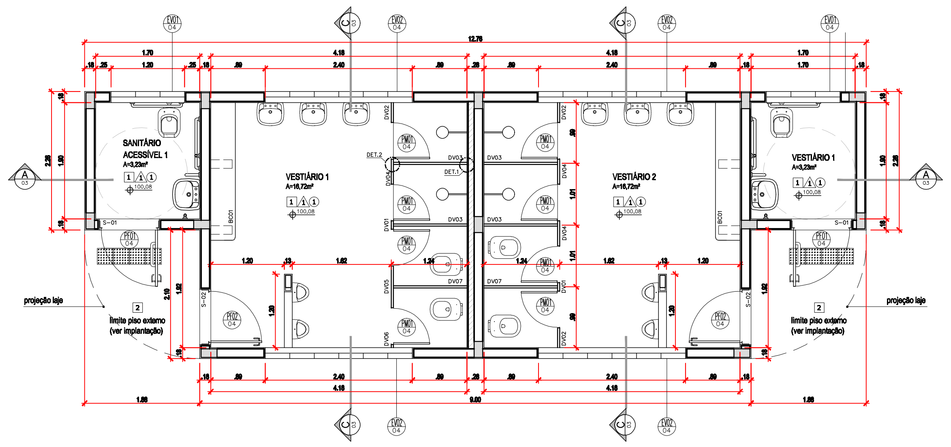

VESTIÁRIO PADRÃO C/ SANITÁRIO ACESSÍVEL
PLANTA ESCALA 1:50

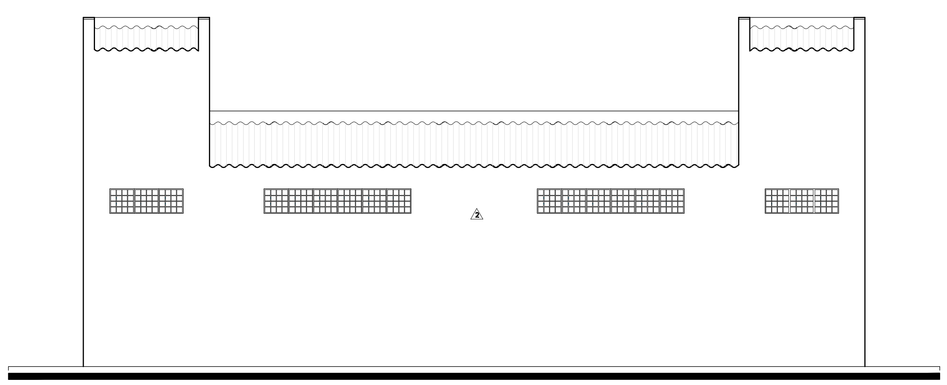

VESTIÁRIO PADRÃO C/ SANITÁRIO ACESSÍVEL
ELEVAÇÃO 2 ESCALA 1:50

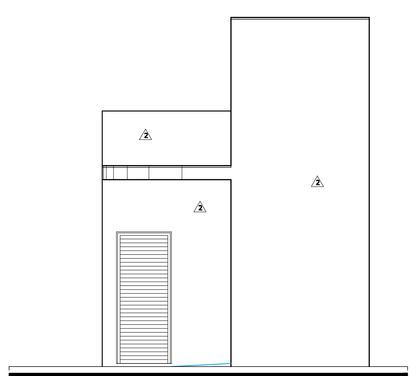

VESTIÁRIO PADRÃO C/ SANITÁRIO ACESSÍVEL
ELEVAÇÃO 4 ESCALA 1:50

LEGENDA PARA ACABAMENTOS

PISO PAREDE FORRO

PINTURA ESQUADRIAS VER FOLHA DE DETALHAMENTO

	PISO
1	Piso cimentado, acabamento "queimado", cor natural
2	Piso cimentado, alisado
	Piso tátil de alerta 25x25cm (concreto)
	Piso tátil direcional 25x25cm (concreto)
	PAREDE
A	Pintura esmalte brilhante, cor gelo, até 2,00m e pintura látex acrílico fosco, cor branco, sobre reboco, com aplicação de selador
B	Pintura látex acrílico fosco, cor baga, sobre reboco, com aplicação de selador
	FORRO
1	Pintura látex PVA branco fosco sobre reboco

JANELAS (MEDIDAS EM CM)

ITEM	LARG.	ALT.	PEIT.	ESPECIFICAÇÃO	LOCAL	QUANTID.
EV01	120	40	225	ELEMENTO VAZADO DE CONCRETO	SANITÁRIOS	2
EV02	240	40	200	ELEMENTO VAZADO DE CONCRETO	VESTIÁRIOS	4

PORTAS (MEDIDAS EM CM)

ITEM	LARG.	ALT.	PEIT.	ESPECIFICAÇÃO	TIPO	LOCAL	QUANTID.
PM01	60	160	-	MADEIRA	ABRIR	VESTIÁRIOS	8
PF01	90	215	-	CHAPA DE FERRO	ABRIR	SANITÁRIOS	2
PF02	80	215	-	CHAPA DE FERRO	ABRIR	VESTIÁRIOS	2

SOLEIRAS DE GRANITO (MEDIDAS EM CM)

ITEM	COMP.	LARG.	ESPECIFICAÇÃO	TIPO	LOCAL	QUANTID.
S-01	90	18	GRANITO CINZA ANDORINHA	POLIDO	SANITÁRIOS	2
S-02	80	18	GRANITO CINZA ANDORINHA	POLIDO	VESTIÁRIOS	2

OBS.:
- A edificação atende as Normas de Acessibilidade, de acordo com a NBR 9050.

Notas:
1. Todas as medidas deverão ser verificadas na obra
2. Seguir especificações do fabricante de telhas no assentamento

REVISÃO:	DATA:	DESCRIÇÃO:
00	04/05/18	EMISSÃO INICIAL

PROIBIDA QUAISQUER ALTERAÇÕES NOS PROJETOS SEM ANUÊNCIA DO AUTOR
RESOLUÇÃO CAU/BR Nº 67 12/2013;LEI Nº 12.378/2010

TÍTULO: URBANIZAÇÃO DA REGIÃO DA BACIA DO ENGENHO QUEIMADO - PROJETO DE CONSTRUÇÃO - "ÁREA 06" VESTIÁRIO "PADRÃO" C/ SANITÁRIOS ACESSÍVEIS

FRANCA GOVERNO MUNICIPAL COMPARTILHAR E AVANÇAR

LOCAL: Rua Agostinho Coleho Paris c/ rua Antonio Martins Alonso - Vila São Sebastião - Franca-SP

ARQ

PRANCHA: 01/02

ETAPA: PROJETO EXECUTIVO

CONTEÚDO: PLANTAS, CORTES E ELEVAÇÕES - ÁREA "6"

Responsável técnico:

Eduardo Renato Junqueira
CAU: A34655-1

DATA: 30/05/2018
ESCALA: 1:50
REVISÃO: 00
PROCESSO:
DESENHO: Eduardo Junqueira